

PIANTA PIANO TERRENO

LEGENDA DESTINAZIONI FUNZIONALI

- RESIDENZIALE
- COMMERCIALE
- VANI ACCESSORI
- AUTORIMESSE - SPAZI PARCHEGGIO
- SUPERFETAZIONI

PIANO TERRA - VOLUME EDIFICATO

n°.	LOCALE	Lati triangolo			Semiperimetro p/2	SUPERFICIE [mq] calcolo con formula di Erone	ALTEZZA [m]	VOLUME [mc]						
		a	b	c				Residenziale	Terziario	Accessorio	Autorimesse	Superfetazione		
01a	Portico ingresso	3.75	4.20	5.88	6.92	$(6.92*(6.92-3.75)*(6.92-4.20)*(6.92-5.88))^{(0.5)} + (7.03*(7.03-3.32)*(7.03-4.86)*(7.03-5.88))^{(0.5)}$	15.94	3.68			58.66			
01b		3.32	4.86	5.88	7.03									
02a	Negozio	5.10	9.88	11.84	13.41	$(13.41*(13.41-5.10)*(13.41-9.88)*(13.41-11.84))^{(0.5)} + (13.87*(13.87-5.31)*(13.87-10.58)*(13.87-11.84))^{(0.5)}$	53.01	3.68		195.08				
02b		5.31	10.58	11.84	13.87									
03a	Vano scale	1.93	5.31	5.70	6.47	$(6.47*(6.47-1.93)*(6.47-5.31)*(6.47-5.70))^{(0.5)} + (6.58*(6.58-2.08)*(6.58-5.37)*(6.58-5.70))^{(0.5)}$	10.74	3.68			39.52			
03b		2.08	5.37	5.70	6.58									
04a	Abitazione	5.37	15.50	16.82	18.85	$(18.85*(18.85-5.37)*(18.85-15.50)*(18.85-16.82))^{(0.5)} + (19.31*(19.31-5.88)*(19.31-15.92)*(19.31-16.82))^{(0.5)}$	88.36	3.68	325.16					
04b		5.88	15.92	16.82	19.31									
05a	Vano scale	3.29	3.81	4.29	5.70	$(5.70*(5.70-3.29)*(5.70-3.81)*(5.70-4.29))^{(0.5)} + (5.22*(5.22-2.90)*(5.22-3.25)*(5.22-4.29))^{(0.5)}$	10.76	2.95			31.74			
05b		2.90	3.25	4.29	5.22									
06a	Portico	2.59	3.81	5.16	5.78	$(5.78*(5.78-2.59)*(5.78-3.81)*(5.78-5.16))^{(0.5)} + (6.92*(6.92-3.93)*(6.92-4.75)*(6.92-5.16))^{(0.5)} + (12.39*(12.39-3.50)*(12.39-9.86)*(12.39-11.42))^{(0.5)} + (12.80*(12.80-3.34)*(12.80-10.82)*(12.80-11.42))^{(0.5)}$	48.27	2.95			142.40			
06b		3.93	4.75	5.16	6.92									
06c	Portico	3.50	9.86	11.42	12.39	$(12.39*(12.39-3.50)*(12.39-9.86)*(12.39-11.42))^{(0.5)} + (12.80*(12.80-3.34)*(12.80-10.82)*(12.80-11.42))^{(0.5)}$	34.37	3.36			115.48			
06d		3.34	10.84	11.42	12.80									
07a	Legnaia	5.75	5.95	8.14	9.93	$(9.93*(9.93-5.75)*(9.93-5.95)*(9.93-8.14))^{(0.5)} + (9.93*(9.93-5.76)*(9.93-5.95)*(9.93-8.14))^{(0.5)}$	36.38	3.36	122.24					
07b		5.76	5.95	8.14	9.93									
08a	Abitazione	5.74	6.32	8.42	10.24	$(10.24*(10.24-5.74)*(10.24-6.32)*(10.24-8.42))^{(0.5)} + (10.26*(10.26-5.75)*(10.26-6.35)*(10.26-8.42))^{(0.5)}$	36.38	3.36	122.24					
08b		5.75	6.35	8.42	10.26									
09a	Abitazione	5.75	10.15	11.18	13.54	$(13.54*(13.54-5.75)*(13.54-10.15)*(13.54-11.18))^{(0.5)} + (13.34*(13.34-5.74)*(13.34-9.76)*(13.34-11.18))^{(0.5)}$	57.05	3.36	191.69					
09b		5.74	9.76	11.18	13.34									
10a	Abitazione	5.08	6.30	7.61	9.50	$(9.50*(9.50-5.08)*(9.50-6.30)*(9.50-7.61))^{(0.5)} + (9.13*(9.13-5.28)*(9.13-5.36)*(9.13-7.61))^{(0.5)}$	30.13	3.10	93.40					
10b		5.28	5.36	7.61	9.13									
11a	Stalla	2.97	4.97	5.79	6.87	$(6.87*(6.87-2.97)*(6.87-4.97)*(6.87-5.79))^{(0.5)} + (6.81*(6.81-3.21)*(6.81-4.61)*(6.81-5.79))^{(0.5)} + (3.74*(3.74-1.92)*(3.74-2.50)*(3.74-3.06))^{(0.5)} + (3.86*(3.86-1.69)*(3.86-2.97)*(3.86-3.06))^{(0.5)}$	19.67	2.31			45.44			
11b		3.21	4.61	5.79	6.81									
11c	Stalla	1.92	2.50	3.06	3.74	$(3.74*(3.74-1.92)*(3.74-2.50)*(3.74-3.06))^{(0.5)} + (3.86*(3.86-1.69)*(3.86-2.97)*(3.86-3.06))^{(0.5)}$	12.53	2.70				33.83		
11d		1.69	2.97	3.06	3.86									
12a	Vano accessorio	2.30	5.45	5.95	6.85	$(6.85*(6.85-2.30)*(6.85-5.45)*(6.85-5.95))^{(0.5)} + (6.85*(6.85-2.30)*(6.85-5.45)*(6.85-5.95))^{(0.5)}$	12.53	2.70				33.83		
12b		2.30	5.45	5.95	6.85									
TOTALE mc PIANO TERRA							732.49	195.08	433.24	0.00	33.83			

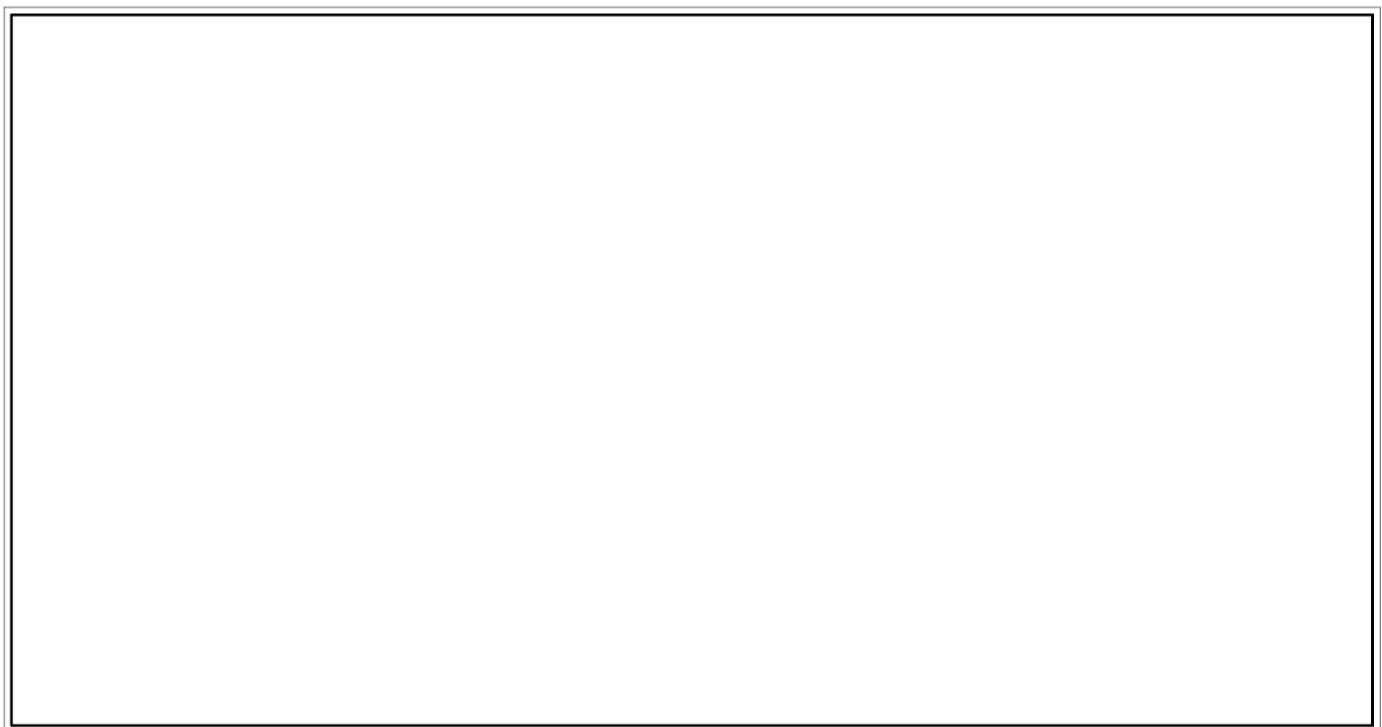
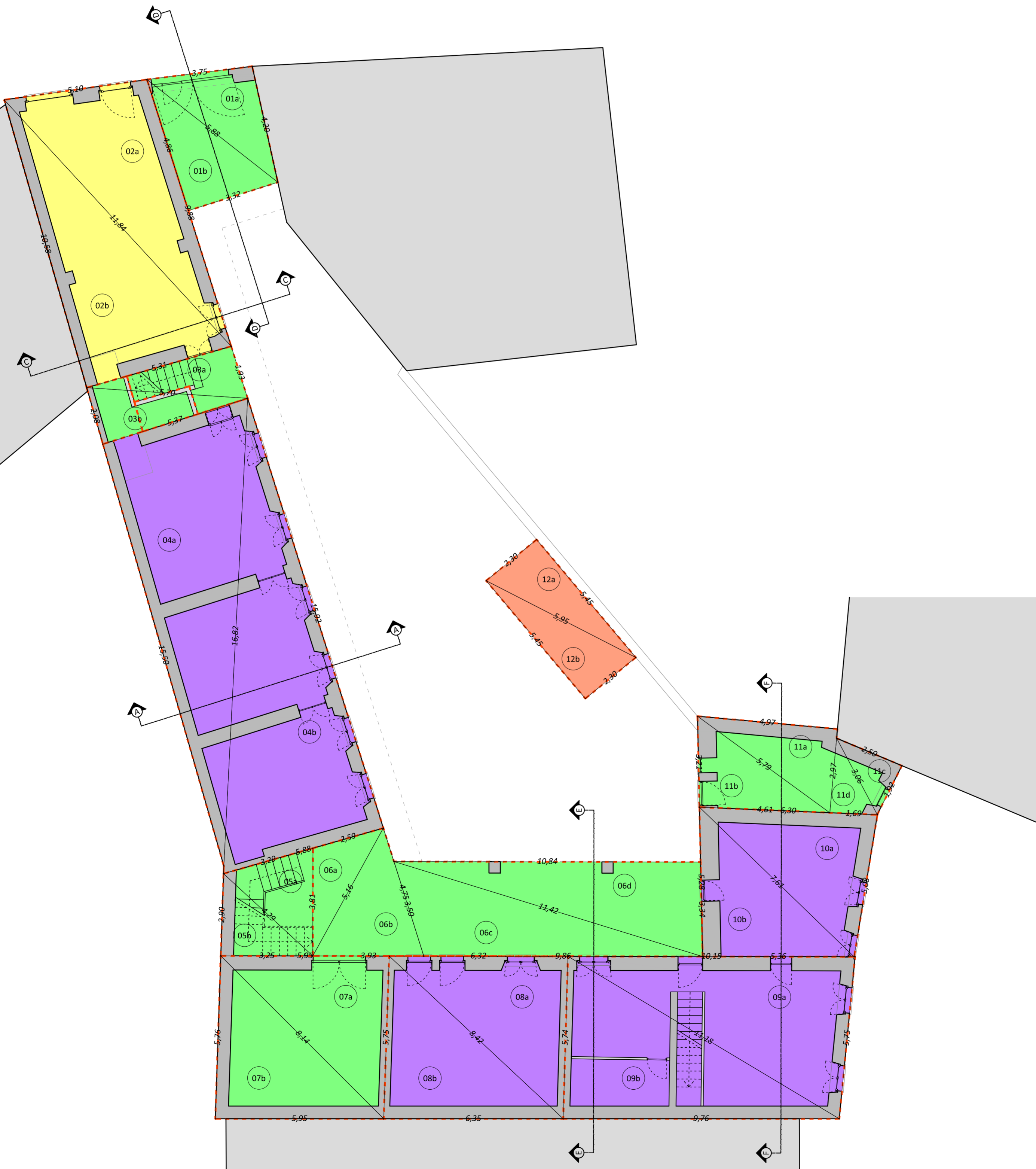

<p>DESCRIZIONE OPERA</p> <p>PIANO DI RECUPERO fabbricato in via San Gerardo 37</p> <p>COMMITTENTE Sig. MANUZZI LEOPOLDO via Luraschi n°. 14/b - 22077 Olgiate Comasco (CO)</p>	<p>PROGETTISTA - DIRETTORE LAVORI</p> <p>GABRIELE TURCATTI, INGEGNERE</p> <p>via Unione n°.13/a - 22075 Lurate Caccivio (+39) 348-3493682 - gabrieleturcatti@me.com</p>
---	--

<p>TIPOLOGIA OPERA</p> <p><input type="checkbox"/> nuova costruzione <input type="checkbox"/> ristrutturazione</p> <p><input type="checkbox"/> manutenzione ordinaria <input type="checkbox"/> manutenzione straordinaria</p>	<p>ESTREMI CATASTALI IMMOBILI / TERRENI</p> <p><input type="checkbox"/> catasto fabbricati <input type="checkbox"/> catasto terreni</p> <p>comune censuario _____ sezione _____</p> <p>foglio n°. _____ mappale _____ subalterno _____</p> <p>foglio n°. _____ mappale _____ subalterno _____</p>
<p>PRECEDENTI TITOLI ABILITATIVI</p> <p><input type="checkbox"/> P.d.C. <input type="checkbox"/> S.C.I.A. / D.I.A. <input type="checkbox"/> C.I.L.A. <input type="checkbox"/> _____</p> <p>n°. _____ del ___ / ___ / ___ prot. _____</p> <p>n°. _____ del ___ / ___ / ___ prot. _____</p>	<p>LOCALIZZAZIONE</p> <p>comune di OLGIATE COMASCO, via San Gerardo, n°.37</p> <p>Coordinate WGS84: 45°47'06.2"N - 8°58'17.6"E</p>

<p>TITOLO TAVOLA</p> <p>STATO DI FATTO calcolo volume edificato - piano terra</p>	<p>SCALA GRAFICA 1 : 100</p> <p>DATA 06/09/2018</p> <p>REVISIONE _____</p>	<p>Tavola n°.</p> <p>A.05</p>
--	---	--------------------------------------

file: